Ville de Meudon

STELLA, UNE VIE ALLEMANDE

CINÉMA

FÉVRIER 2024

AFCAE
CINÉMAS ART & ESSAI

CENTRE D'ART ET DE CULTURE

ESPACE CULTUREL ROBERT DOISNEAU

Prenez place au cinéma près de chez vous et laissez la magie vous transporter à l'Opéra de New York ! Pour la première fois, vivez le meilleur de la création lyrique avec quatre opéras de la saison 2023/2024 du Metropolitan Opera de New York retransmis au centre d'art et de culture. Rafraîchissement offert lors des entractes.

NABUCCO

140 min - Entracte de 20 min
VOSTFR

Le peuple hébreu est tenu captif à Babylone sous le règne de Nabuchodonosor (Nabucco). Quand court la rumeur de la mort de Nabucco, Abigaille tente de s'emparer du pouvoir.

VEN. 9 FÉVRIER – 20H

CARMEN

170 min - Entracte de 20 min
VOSTFR

La sulfureuse Carmen séduit le brigadier Don José qui déserte par amour pour elle. Toutefois, l'indomptable bohémienne se lasse vite et porte son dévolu sur le toréro Escamillo.

VEN. 12 AVRIL – 20H

LA FORCE DU DESTIN

170 min - Entractes de 20 min et 10 min - VOSTFR

Leonora est surprise par son père alors qu'elle s'apprêtait à s'enfuir avec son amant Don Alvaro. Par un coup du sort, ce dernier tue accidentellement le vieil homme.

DIM. 9 JUIN – 16H

TARIFS

	Plein	Réduit [1]	-26 ans
Place individuelle	20 €	12 €	8 €

[1] Étudiants de 26 ans et +, demandeurs d'emploi, bénéficiaires du RSA, personnes titulaires du PASS CCAS, personnes suivies par le Secours Populaire et le Secours Catholique (sur réservation), détenteurs d'une carte d'invalidité et leurs accompagnateurs, centre sociaux et structures jeunesse de Meudon.

COMMENT RÉSERVER SA PLACE ?

Sur **billetterie.meudon.fr** ou directement sur place aux billetteries des salles de cinéma.

DES CINÉ-THÉ À NE PAS MANQUER

LE CINÉ-THÉ, C'EST

un film + un thé = 4 €

BONNARD, PIERRE ET MARTHE

BIOPIC / HISTORIQUE DE MARTIN PROVOST
AVEC CÉCILE DE FRANCE... FRANCE - 2024 - 2H02

Pierre Bonnard ne serait pas le peintre que tout le monde connaît sans l'énigmatique Marthe qui occupe à elle seule presque un tiers de son œuvre... Sélection « Cannes Première » au festival de Cannes 2023

Espace Robert-Doisneau
MARDI 6 FÉVRIER - 15H

CAPTIVES

DRAME HISTORIQUE DE ARNAUD DES PALLIÈRES
AVEC MÉLANIE THIERRY... FRANCE - 2024 - 1H50

Paris, 1894. Qui est Fanni, enfermée volontairement à l'hôpital de la Salpêtrière ? Cherchant sa mère parmi la multitude des femmes convaincues de « folie », Fanni découvre une réalité de l'asile toute autre que ce qu'elle imaginait...

Espace Robert-Doisneau
VENDREDI 16 FÉVRIER - 15H

MA PART DE GAULOIS

COMÉDIE DE MALIK CHIBANE
AVEC LYES SALEM... FRANCE - 2024 - 1H31

Destiné à un CAP Mécanique, Mourad se retrouve finalement en cursus général grâce aux stratagèmes de sa mère. Objectif : le bac ! Une formalité pour les «Français» du centre-ville mais un événement sismique pour Mourad et son entourage : le premier de la cité à aller jusqu'au bac !

Espace Robert-Doisneau
MARDI 27 FÉVRIER - 15H

FLASHEZ CE CODE POUR AVOIR TOUTE LA PROGRAMMATION CINÉMA SUR VOTRE SMARTPHONE

CINÉ BOUT'CHOU

CAILLOU, CHOU, HIBOU

Animation
France - 2017
0h45 - 2 à 6 ans

Programme de cinq courts métrages pour se raconter des histoires imaginaires, pour sécher ses larmes et entouré d'amis, pour aimer l'école… et même la soupe !

Centre d'art et de culture
SAMEDI 10 FÉVRIER
10h: accueil, jeux et café des parents
10h45: projection

AVANT-PREMIÈRE SURPRISE

Vous aimez les surprises ?
Vous aimez le cinéma ?
Ce rendez-vous mensuel proposé dans vos salles de cinéma est fait pour vous !
Les avant-premières «coup de coeur surprise des cinémas d'art et essai» vous invitent chaque mois à découvrir un film avant sa sortie nationale.
Avec l'Association française des cinémas d'art & essai.

Centre d'art et de culture
MARDI 6 FÉVRIER - 20h30
Séance à 4 € pour tous

LE MARDI SOIR, C'EST 4€ LA PLACE !

Le mardi soir, la place de cinéma est moins chère ! Les séances sont à 4 € pour tous, dans vos deux salles de Meudon, quelque-soit le film. **billetterie.meudon.fr** !

THE SON !

Le centre d'art et de culture est équipé d'une nouvelle chaîne sonore pour optimiser le rendu sonore selon le mixage des films.

TICKET GAGNANT

Et pour vous faciliter l'accès à nos séances, vous pouvez désormais acheter vos places de cinéma pour vos deux salles sur **billetterie.meudon.fr** !

DU 31 JANVIER AU 6 FÉVRIER

COUP DE CŒUR SURPRISE DES CINÉMAS ART ET ESSAI

Cet événement consiste à proposer chaque mois aux spectateurs et aux spectatrices de nos salles, une avant-première surprise en partenariat avec l'Association française des cinémas Art et Essai. Venez découvrir avant tout le monde le film que nous vous avons choisi !

	CENTRE D'ART ET DE CULTURE	ESPACE CULTUREL ROBERT-DOISNEAU
MAR. 6	AVANT-PREMIÈRE 20h30	

Séance à 4 € pour tous !

AVANT LA SÉANCE

MOI CAPITAINE (VOST)

DRAME DE MATTEO GARRONE

AVEC SEYDOU SARR… ITALIE - 2024 - 2H02

Seydou et Moussa, deux jeunes sénégalais de 16 ans, décident de quitter leur terre natale pour rejoindre l'Europe. Mais sur leur chemin les rêves et les espoirs d'une vie meilleure sont très vite anéantis par les dangers de ce périple. Leur seule arme dans cette odyssée restera leur humanité.

Y'A BON de Marc Faye **- 4'22**

MER. 31		20h
JEU. 1er		20h
VEN. 2	20h30	
SAM. 3		14h30
DIM. 4		16h30

BONNARD, PIERRE ET MARTHE AD

BIOPIC / HISTORIQUE DE MARTIN PROVOST

AVEC CÉCILE DE FRANCE… FRANCE - 2024 - 2H02

Pierre Bonnard ne serait pas le peintre que tout le monde connaît sans l'énigmatique Marthe qui occupe à elle seule presque un tiers de son œuvre…

Sélection « Cannes Première » au festival de Cannes 2023

MER. 31		16h30
VEN. 2		20h
SAM. 3		20h30
DIM. 4		14h
MAR. 6		CINÉ-THÉ 15H

SIROCCO ET LE ROYAUME DES COURANTS D'AIR AD

ANIMATION - FRANCE - 2024 - 1H20 - +6 ANS

Juliette et Carmen, deux sœurs intrépides de 4 et 8 ans, découvrent un passage secret vers Le Royaume des Courants d'Air, leur livre favori. Transformées en chats et séparées l'une de l'autre, elles devront faire preuve de témérité et d'audace pour se retrouver.

Prix du public au festival du film d'animation d'Annecy 2023

MER. 31		14h30
SAM. 3		17h

DU 7 AU 13 FÉVRIER

		CENTRE D'ART ET DE CULTURE	ESPACE CULTUREL ROBERT-DOISNEAU

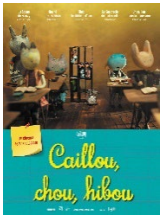

CAILLOU, CHOU, HIBOU

ANIMATION - FRANCE - 2017 - 0H45 - + 2 À 6 ANS

Programme de cinq courts métrages pour se raconter des histoires imaginaires, pour sécher ses larmes et entouré d'amis, pour aimer l'école… et même la soupe !

SAM. 10	CINÉ-BOUT'CHOU 10h45	

10h : Accueil, jeux et café des parents
10h45 : Projection
Séance à 4 € pour tous !

NABUCCO (VOST)

OPÉRA DE GIUSEPPE VERDI / MISE EN SCÈNE DE ELIJAH MOSHINSKY - 2024 - 2H40 (AVEC ENTRACTE)

Le peuple hébreu est tenu captif à Babylone sous le règne de Nabuchodonosor (Nabucco). La fille du roi, Fenena, a épousé la religion des juifs par amour pour Ismaël. Sa sœur aînée Abigaille apprend qu'elle est née esclave. Quand court la rumeur de la mort de Nabucco, Abigaille tente de s'emparer du pouvoir.

VEN. 9	OPÉRA AU CINÉMA 20h	

AVANT LA SÉANCE

STELLA, UNE VIE ALLEMANDE (VOST)

DRAME DE KILIAN RIEDHOF
AVEC PAULA BEER… ALLEMAGNE - 2024 - 2H01

Stella, grandit à Berlin sous le régime nazi. Elle rêve d'une carrière de chanteuse de jazz, malgré toutes les mesures répressives. Finalement contrainte de se cacher avec ses parents en 1944, sa vie se transforme en une tragédie coupable. Inspiré de la véritable histoire de Stella Goldschlag.

L'HEURE BLEUE de Antoine Bonnet - 5'22

VEN. 9		20h
SAM. 10	20h30	14h
DIM. 11	16h30	
MAR. 13	16h30	

AVANT LA SÉANCE

UN SILENCE

DRAME DE JOACHIM LAFOSSE
AVEC DANIEL AUTEUIL… FRANCE - 2024 - 1H39

Silencieuse depuis 25 ans, Astrid la femme d'un célèbre avocat voit son équilibre familial s'effondrer lorsque ses enfants se mettent en quête de justice.

BUSLINE35A de Elena Felici - 5'50

VEN. 9	17h	
SAM. 10	14h30	20h30
DIM. 11		16h30
MAR. 13		17h

SCRAPPER (VOST)

COMÉDIE DRAMATIQUE DE CHARLOTTE REGAN
AVEC HARRIS DICKINSON… ÉTATS-UNIS - 2024 - 1H24

Banlieue de Londres. Géorgie 12 ans vit seule depuis la mort de sa mère. Elle se débrouille au quotidien pour éloigner les travailleurs sociaux, raconte qu'elle vit avec un oncle, gagne de l'argent en faisant un trafic de vélo avec son ami Ali. Cet équilibre fonctionne jusqu'à l'arrivée de Jason, un jeune homme qu'elle ne connait pas et se présente comme étant son père.
Grand prix du jury au festival de Sundance 2023

DIM. 11	14h30	
MAR. 13	20h30	

			CENTRE D'ART ET DE CULTURE	ESPACE CULTUREL ROBERT-DOISNEAU
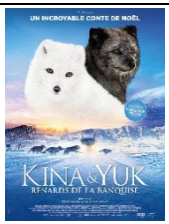	**KINA & YUK : RENARDS DE LA BANQUISE** AD AVENTURE / FAMILLE - FRANCE - 2023 - 1H20 - +6 ANS Kina et Yuk, un couple de renards polaires prêt à fonder leur famille, vivent paisiblement sur la banquise du Grand Nord. La température est anormalement douce et la nourriture de plus en plus rare, obligeant Yuk à s'aventurer toujours plus loin pour subvenir à leurs besoins.	**SAM. 10**	17h	
		DIM. 11		14h30
		MAR. 13	14h30	
	LES INSÉPARABLES AD AVENTURE - BELGIQUE - 2023 - 1H29 - +5 ANS Quand les lumières s'éteignent dans le vieux théâtre de Central Park, les marionnettes prennent vie. Parmi elles, Don, qui joue le même rôle de bouffon depuis des années. Il rêve de jouer pour une fois un rôle de vrai héros et de découvrir le monde. Il prend son courage à deux mains et claque la porte.	**SAM. 10**		16h30
		MAR. 13		14h30

DU 14 AU 20 FÉVRIER

CAPTIVES

DRAME HISTORIQUE DE ARNAUD DES PALLIÈRES
AVEC MÉLANIE THIERRY… FRANCE - 2024 - 1H50

Paris, 1894. Qui est Fanni, enfermée volontairement à l'hôpital de la Salpêtrière ? Cherchant sa mère parmi la multitude des femmes convaincues de « folie », Fanni découvre une réalité de l'asile toute autre que ce qu'elle imaginait. Le dernier grand « bal des folles » de la Salpêtrière se prépare. Politiques, artistes, mondains s'y presseront. Dernier espoir d'échapper au piège qui se referme…

	CENTRE D'ART ET DE CULTURE	ESPACE CULTUREL ROBERT-DOISNEAU
MER. 14	20h30	
JEU. 15	16h30	
VEN. 16		CINÉ-THÉ 15h
SAM. 17	14h30	
DIM. 18		16h30

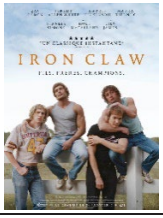

IRON CLAW (VOST)

BIOPIC / DRAME DE SEAN DURKIN
AVEC ZAC EFRON… ÉTATS-UNIS - 2023 - 2H13

Les inséparables frères Von Erich ont marqué l'histoire du catch professionnel du début des années 80. Entrainés de main de fer par un père tyrannique, ils vont devoir se battre sur le ring et dans leur vie. Entre triomphes et tragédies, cette nouvelle pépite produite par A24 est inspirée de leur propre histoire.

	CENTRE D'ART ET DE CULTURE	ESPACE CULTUREL ROBERT-DOISNEAU
MER. 14	16h30	
JEU. 15		17h
VEN. 16	20h	
SAM. 17		20h
DIM. 18	16h30	
MAR. 20	20h	

AVANT LA SÉANCE

LE CLUB DES MIRACLES (VOST)

COMÉDIE DE THADDEUS O'SULLIVAN
AVEC MAGGIE SMITH… IRLANDE - 2024 - 1H31

Les femmes de la petite ville de Ballyfermot, en Irlande, espèrent toutes être les heureuses élues qui pourront effectuer un pèlerinage dans la ville sacrée de Lourdes, en France. Au cours d'une soirée de tombola pour le moins mouvementée, Lily, Eileen, Dolly et Chrissie remportent le prix tant convoité.

THE SOLOISTS du collectif école des Gobelins - 7'57

	CENTRE D'ART ET DE CULTURE	ESPACE CULTUREL ROBERT-DOISNEAU
MER. 14		17h
JEU. 15	20h30	
VEN. 16		20h30
SAM. 17		14h30
DIM. 18	14h30	
MAR. 20	17h	

UN COUP DE DÉS AD

THRILLER DE YVAN ATTAL
AVEC GUILLAUME CANET… FRANCE - 2024 - 1H25

Mathieu doit tout à son ami Vincent : sa maison, son travail, et même de lui avoir sauvé la vie il y a dix ans. Ils forment, avec leurs compagnes, un quatuor inséparable, et vivent une vie sans nuage sur la côte d'Azur. Mais la loyauté de Mathieu est mise à l'épreuve lorsqu'il découvre que Vincent trompe sa femme.

	CENTRE D'ART ET DE CULTURE	ESPACE CULTUREL ROBERT-DOISNEAU
MER. 14		20h30
JEU. 15	14h30	
VEN. 16	17h	
SAM. 17	20h30	
DIM. 18		14h30

SIROCCO ET LE ROYAUME DES COURANTS D'AIR AD

ANIMATION - FRANCE - 2024 - 1H20 - +6 ANS

Juliette et Carmen, deux sœurs intrépides de 4 et 8 ans, découvrent un passage secret vers Le Royaume des Courants d'Air, leur livre favori. Transformées en chats et séparées l'une de l'autre, elles devront faire preuve de témérité et d'audace pour se retrouver. **Prix du public au festival du film d'animation d'Annecy 2023**

	CENTRE D'ART ET DE CULTURE	ESPACE CULTUREL ROBERT-DOISNEAU
MAR. 14	14h30	
VEN. 16	14h30	
SAM. 17	17h	
MAR. 20	14h30	

			CENTRE D'ART ET DE CULTURE	ESPACE CULTUREL ROBERT-DOISNEAU
	LE GRAND MAGASIN ANIMATION - JAPON - 2023 - 1H10 - +6 ANS Akino est l'apprentie concierge d'un grand magasin vraiment spécial : les clients y sont tous des animaux. Qu'ils soient petits ou grands, à poils ou à plumes, Akino travaille dur pour satisfaire toutes leurs demandes… même les plus surprenantes !	MER. 14		14H30
		JEU. 15		14h30
		SAM. 17		17h

DU 21 AU 27 FÉVRIER

 AVANT LA SÉANCE	**MA PART DE GAULOIS** AD COMÉDIE DE MALIK CHIBANE AVEC LYES SALEM… FRANCE - 2024 - 1H31 Destiné à un CAP Mécanique, Mourad se retrouve finalement en cursus général grâce aux stratagèmes de sa mère. Objectif : le bac ! Une formalité pour les "Français" du centre-ville mais un événement sismique pour Mourad et son entourage : le premier de la cité à aller jusqu'au bac ! **TU PRÉFÈRES MANGER DU PORC OU NE PLUS REVOIR TA MÈRE** de Lise Akoka et Romane Guéret - 7'23	MER. 21	17h	
		JEU. 22	20h30	
		VEN. 23	17h	
		DIM. 25		17h
		MAR. 27		CINÉ-THÉ **15h**
			L'EXTRA SOIRÉE DÉJÀ DU CINÉMA	meudon 7ᵉart
	LA COULEUR POURPRE (VOST) DRAME DE BLITZ BAZAWULE AVEC TARAJI P. HENSON… ÉTATS-UNIS - 2024 - 2H21 L'histoire extraordinaire de trois femmes dans l'Amérique post esclavage, qui malgré les épreuves les plus terribles resteront toujours unies. Rien ne pourra venir éteindre ni leur lumière, ni leur espoir.	MER. 21	20h	
		JEU. 22	16h30	
		VEN. 23	20h	
		DIM. 25		14h
		MAR. 27		20h
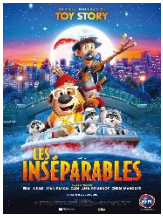	**LES INSÉPARABLES** AD AVENTURE - BELGIQUE - 2023 - 1H29 - +5 ANS Quand les lumières s'éteignent dans le vieux théâtre de Central Park, les marionnettes prennent vie. Parmi elles, Don, qui joue le même rôle de bouffon depuis des années. Il rêve de jouer pour une fois un rôle de vrai héros et de découvrir le monde. Il prend son courage à deux mains et claque la porte.	MER. 21	14h30	
		JEU. 22	14h30	
		VEN. 23	14h30	

AU CENTRE D'ART ET DE CULTURE

SEMAINE DU 31 JANVIER AU 6 FÉVRIER

	MER. 31	JEU. 1er	VEN. 2	SAM. 3	DIM. 4	MAR. 6
MOI CAPITAINE VOST			**20H30**			
AVANT PREMIÈRE SURPRISE DES CINÉMAS ART ET ESSAI						**20H30**

SEMAINE DU 7 AU 13 FÉVRIER

	MER. 7	JEU. 8	VEN. 9	SAM. 10	DIM. 11	MAR. 13
UN SILENCE			**17H**	**14H30**		
KINA & YUK : RENARDS DE LA BANQUISE AD				**17H**		**14H30**
STELLA, UNE VIE ALLEMANDE VOST				**20H30**	**16H30**	**16H30**
SCRAPPER VOST					**14H30**	**20H30**
OPÉRA AU CINÉMA NABUCCO VOST			**20H**			
CINÉ-BOUT'CHOU CAILLOU, CHOU, HIBOU				**10H45**		

SEMAINE DU 14 AU 20 FÉVRIER

	MER. 14	JEU. 15	VEN. 16	SAM. 17	DIM. 18	MAR. 20
SIROCCO ET LE ROYAUME DES COURANTS D'AIR AD	**14H30**		**14H30**	**17H**		**14H30**
IRON CLAW VOST	**16H30**		**20H**		**16H30**	**20H**
CAPTIVES	**20H30**	**16H30**		**14H30**		
UN COUP DE DÉS AD		**14H30**	**17H**	**20h30**		
LE CLUB DES MIRACLES VOST		**20H30**			**14H30**	**17H**

SEMAINE DU 21 AU 27 FÉVRIER

	MER. 21	JEU. 22	VEN. 23	SAM. 24	DIM. 25	MAR. 27
LES INSÉPARABLES AD	**14H30**	**14H30**	**14H30**			
MA PART DE GAULOIS AD	**17H**	**20H30**	**17H**			
LA COULEUR POURPRE VOST	**20H**	**16H30**	**20H**			

À L'ESPACE CULTUREL ROBERT-DOISNEAU

SEMAINE DU 31 JANVIER AU 6 FÉVRIER

	MER. 31	JEU. 1er	VEN. 2	SAM. 3	DIM. 4	MAR. 6
SIROCCO ET LE ROYAUME DES COURANTS D'AIR AD	14H30			17H		
BONNARD, PIERRE & MARTHE AD	16H30		20H	20H30	14H	
MOI CAPITAINE VOST	20H	20H		14H30	16H30	
CINÉ-THÉ BONNARD, PIERRE & MARTHE AD						15H

SEMAINE DU 7 AU 13 FÉVRIER

	MER. 7	JEU. 8	VEN. 9	SAM. 10	DIM. 11	MAR. 13
STELLA, UNE VIE ALLEMANDE VOST			20H	14H		
LES INSÉPARABLES AD				16H30		14H30
UN SILENCE				20H30	16H30	17H
KINA & YUK : RENARDS DE LA BANQUISE AD					14H30	

SEMAINE DU 14 AU 20 FÉVRIER

	MER. 14	JEU. 15	VEN. 16	SAM. 17	DIM. 18	MAR. 20
LE GRAND MAGASIN	14H30	14H30		17H		
LE CLUB DES MIRACLES VOST	17H		20H30	14H30		
UN COUP DE DÉS AD	20H30				14H30	
IRON CLAW VOST		17H		20H		
CAPTIVES					16H30	
CINÉ-THÉ CAPTIVES			15H			

SEMAINE DU 21 AU 27 FÉVRIER

	MER. 21	JEU. 22	VEN. 23	SAM. 24	DIM. 25	MAR. 27
LA COULEUR POURPRE VOST					14H	20H
MA PART DE GAULOIS AD					17H	
CINÉ-THÉ MA PART DE GAULOIS AD						15H

TARIFS

	PLEIN	RÉDUIT [1]	RÉDUIT [2]	RÉDUIT [3]	CINÉ-GOÛTER
Place individuelle	7,80 €	6,20 €	4 €	2,50 €	3,70 €
Mardi soir	4 € pour tous				
Carte de 10 entrées [4]	58 €				

Séance avec animation spéciale (ciné-concert, ciné conférence) prix du billet **+ 1 €** et séance 3D + **2 €**

1

Scolaires et étudiants, + de 65 ans, titulaires d'une carte famille nombreuse, demandeurs d'emploi et bénéficiaires du RSA sur justificatifs, séance de moins d'une heure.

2

Séances ciné-club, festival *Play it again*, coup de cœur «ressortie», avant-premières AFCAE, séances du mardi soir, partenariat avec Cin'escale, ciné-thé, ciné Bout'chou, moins de 14 ans, centres sociaux et structures jeunesse de Meudon.

3

Groupe scolaire, personne en situation de handicap et leur accompagnateur (si la carte comprend la mention « besoin d'accompagnement »), personnes titulaires du PASS CCAS, personnes suivies par le Secours Populaire (sur réservation).

4

Carte non nominative valable à toutes les séances, dans les deux salles et illimitée dans le temps.

BILLETTERIES

Du mardi au vendredi, de 15h à 19h
Samedi, de 14h30 à 18h30

Pour éviter l'attente aux caisses, pensez à préacheter vos billets. Attention ! Ces billets ne seront ni échangés, ni remboursés.

Les billets de cinéma s'achètent aussi sur **billetterie.meudon.fr**

Accès aux personnes malentendantes équipées d'une prothèse auditive dotée de la touche T (boucle magnétique)

Séances en audiodescription accessibles aux personnes aveugles ou malvoyantes (séances marquées avec AD). Matériel portatif et discret prêté sur simple demande.

INFOS

Séances et bandes annonces
SORTIES.MEUDON.FR

S'abonner à la newsletter
CINEMA.CAC@MAIRIE-MEUDON.FR

CENTRE D'ART ET DE CULTURE

15 BOULEVARD DES NATIONS UNIES
01 49 66 68 90
SALLE CLASSÉE ART & ESSAI

ESPACE CULTUREL ROBERT DOISNEAU

16 AV. DU M^al DE LATTRE DE TASSIGNY
01 41 14 65 50

CINÉMA JANVIER 2024
RÉDACTION : DIRECTION DE L'ACTION CULTURELLE
CRÉATION ET MISE EN PAGE : DIRECTION DE LA COMMUNICATION
IMPRESSION : LE RÉVEIL DE LA MARNE
PEFC 10-31-1245